

PRÁCTICO CATALOGACIÓN (BLOQUE 5 COMPLETO)

CASO 1

Revista CyL Digital correspondiente al Segundo Trimestre de 2010. En esta ocasión la publicación tiene como tema principal los contenidos 3D, mostrando una serie de láminas del Camino de Santiago en visión estereoscópica. Además se abordan diferentes asuntos como la Agenda Digital Europea, Realidad Aumentada, Espacios Cyl Digital, etc. En este número además se estrenan nuevas secciones de la revista como, la sección Practic@ o el apartado de la Entrevista del trimestre.

El Observatorio Regional de la Sociedad de la Información (ORSI), presenta este número de la Revista CyL Digital, que tiene como propósito realizar una radiografía de la incorporación de Castilla y León a la Sociedad Digital del Conocimiento en diferentes ámbitos y recopilar la opinión de expertos acerca del avance hacia la "Comunidad Digital".



Como se puede ver este es el 1 de la segunda época (editado el 2º trimestre de 2010)
[Descarge la Revista CyLDigital nº 1](#)

1. ¿En el formato MARC donde pondremos que también está disponible en internet?
 - a. t.362
 - b. t.500
 - c. t.530
 - d. t.750

2. ¿Quién encabeza?
 - a. La Junta de Castilla y León
 - b. El Observatorio Regional de la Sociedad de la Información
 - c. El título
 - d. ninguna es correcta

3. en el t.260 se colocarán los datos de la siguiente manera teniendo en cuenta que la revista ya está cerrada...
 - a. \$aValladolid: \$bJunta de Castilla y León, \$c2010-2011.
 - b. \$aValladolid: \$bJunta de Castilla y León, \$c8 vol.
 - c. \$a[Valladolid] : \$bObservatorio Regional de la Sociedad de la Información de Castilla y León, \$c8. vol.
 - d. \$a[Valladolid] : \$bObservatorio Regional de la Sociedad de la Información de Castilla y León, \$c2010-2011.

4. ¿Qué se debe de poner en el t.310?
 - a. \$a2ª etapa, n. 1 (2º trim. 2010)-
 - b. \$aTrimestral
 - c. \$av. ; \$c30 cm.
 - d. \$aBianual
 - e. \$aTít. tomado de la cub.

5. En qué campo pondremos el enlace a internet que lleva a la edición digital del ejemplar
 - a. t.362
 - b. t.530
 - c. t.777
 - d. t.856

6. En donde se pone en este caso el subcampo de designación de clase de material \$h utilizando el término publicación periódica.
 - a. t.245 subcampo \$h
 - b. t.245 subcampo \$b
 - c. t.300 subcampo \$h
 - d. no se pone en ningún lado

CASO 2

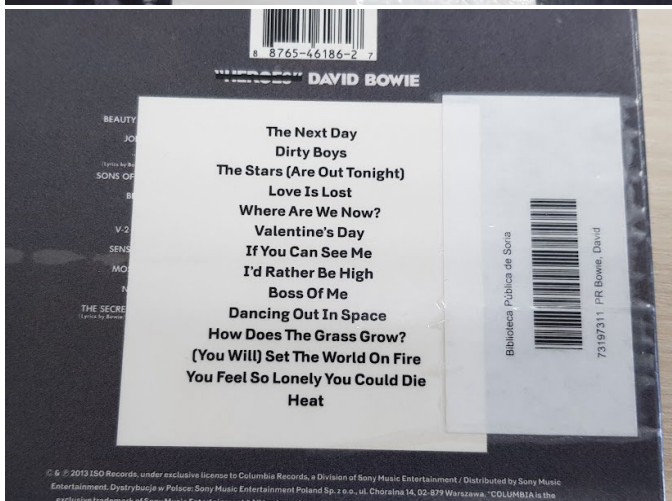
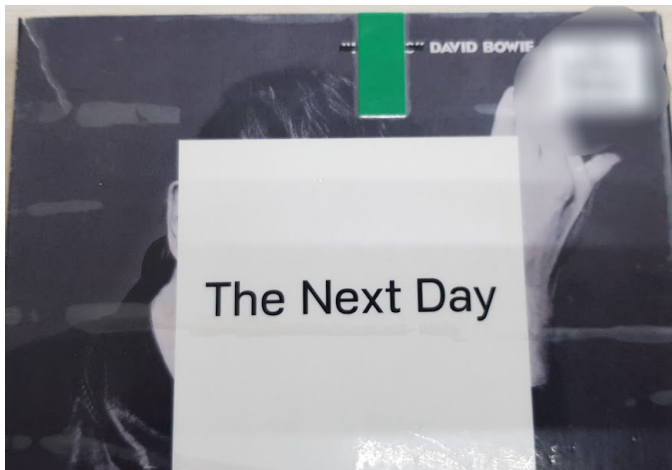

1. ¿Quién encabeza?
 - a. El título
 - b. El autor de la primera canción del disco
 - c. El Intérprete: David Bowie
 - d. Ninguna es correcta

2. El número editor es

- a. el D.L. y se pone en el t.020
 - b. el que está en el borde de la carátula y se pone en el t.028
 - c. el D.L. y se pone en el t.017
 - d. el que está en el borde de la carátula y se pone en el t.024
3. ¿Dónde se colocan los títulos de las canciones?
- a. en el t.245 en el subcampo \$b
 - b. en el t.300 en el subcampo \$a
 - c. en el t.505 en el subcampo \$a
 - d. no se colocan en ningún lado a no ser que estén en la portada, entonces es la solución a
4. En donde se pone en este caso el subcampo de designación de clase de material \$h utilizando el término grabación sonora.
- a. t.245 subcampo \$h
 - b. t.245 subcampo \$b
 - c. t.300 subcampo \$h
 - d. no se pone en ningún lado



ACADEMIA
IRIGOYEN

CASO 3

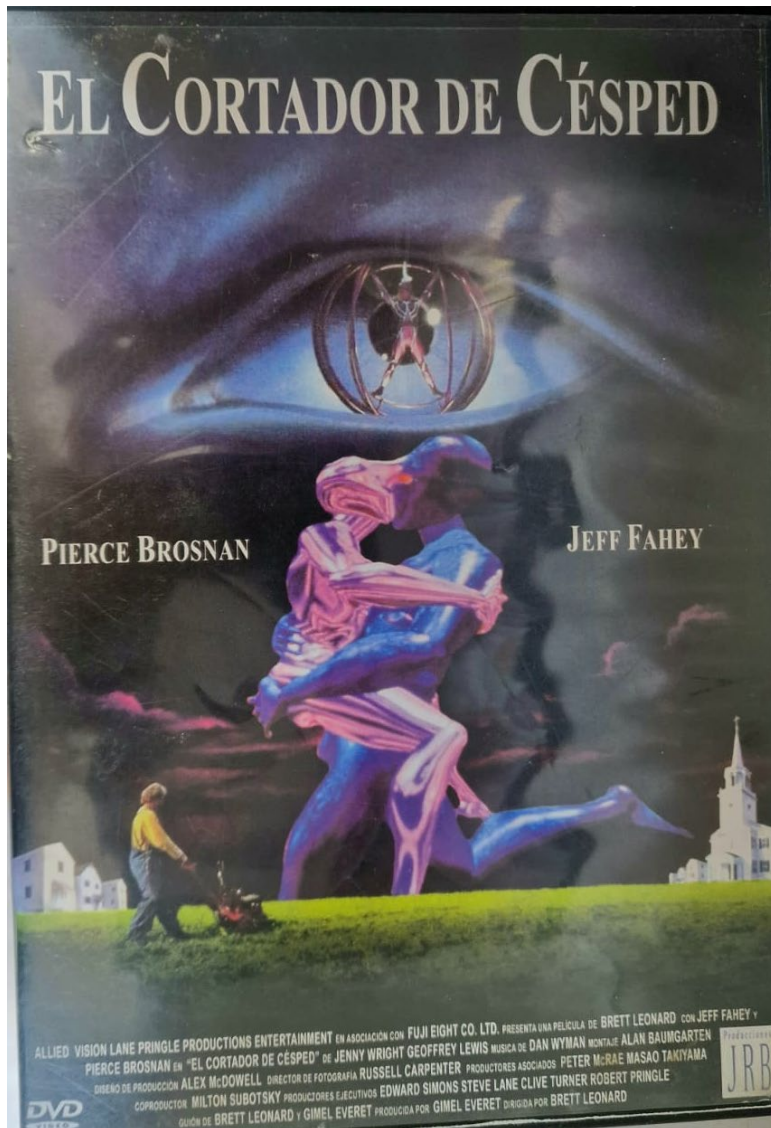

ACADEMIA
IRIGOYEN



EL CORTADOR DE CÉSPED

El Dr. Angelo (PIERCE BROSNAN, Golden Eye, Sra Doubfire) está investigando en un proyecto de desarrollo intelectual y entrenamiento de combate con animales y utilizando estimulantes y técnicas de realidad virtual.

El científico se ha dado cuenta de las enormes posibilidades que existen si se aplican sus técnicas al ser humanos, y elige a Jobe para sus experimentos (JEFF FAHEY), un chico retrasado encargado de cortar el césped en su barrio.

Los primeros resultados son espectaculares. Jobe va desarrollando cada vez más su capacidad intelectual hasta adquirir facultades superiores a las normales. Pero aparecen síntomas imprevistos y peligrosos.

Ahora el proceso es irreversible, y se trata de intentar detener a un genio con poderes paranormales que odia a la humanidad más que lo que había imaginado.

B.P. de Soria
61063777
DVD COR

PIERCE BROSNAN JENNY WRIGHT JEFF FAHEY MARK BRINGLESON

Formato de Pantalla 1:1,85	Género: Ciencia ficción.
Audio Dolby Stereo Digital	Código de Región Pal / Zona 2
Idiomas: Español e Inglés	Subtítulos: Español e Inglés
Duración: 110 min. aprox	
Incluye EXTRAS: Trailer, Fichas, Técnica y Artística.	

No recomendada a menores de 13 años.

© 2005 Producciones JRB Solo para uso doméstico, con prohibición expresa de utilización en videos comunitarios. Cualquier copia, edición o reproducción, alquiler, corrección, exhibición, intercambio o contrato de préstamo, difusión y/o emisión de exhibiciones públicas de este DVD o alguna parte del mismo sin autorización expresa, están terminantemente prohibidos y la realización de cualquiera de estas actividades hará incurrir en responsabilidades legales, pudiendo dar lugar a actuaciones penales. Diseño de Carátula por Raúl Haro Jaramillo.

8 431804 007353

Rel: 735

Nº Expediente ICAA: 85.133
Nº Dep. Legal: M-8180-2005

c/ Costa Brava 24
28034 Madrid
Tel: 91 372 10 37
Fax: 91 734 53 85

PRODUCCIONES JRB

e-mail: jrb@produccionesjrb.com

1. ¿Quién encabeza?
 - a. El título
 - b. El director Brett Leonard
 - c. El Intérprete: Pierce Brosnan
 - d. Ninguna es correcta

2. ¿Cómo será el subcampo \$c del t.245?
 - a. dirigida por Brett Leonard ; guión, Brett Leonard y Gimel Everet ; interpretada por Pierce Brosnan, Jenny Wright, Jeff Fahey.
 - b. dirigida por Brett Leonard ; guión, Brett Leonard y Gimel Everet ; producida por Gimel Everet ; música de Dan Wyman ; director de fotografía, Russell Carpenter.
 - c. dirigida por Brett Leonard ; guión, Brett Leonard y Gimel Everet

- d. No se pone nada va todo al t. 505
3. En el \$h del campo 245 se consignará
- 1CD
 - vídeo
 - 1 película
 - no se rellena ese campo en este caso
4. **\$aPara mayores de 13 años.** Este subcampo pertenece al campo
- t.245
 - t.511
 - t.521
 - t.546
5. **\$aldiomas: español e inglés ; subtít.: español, inglés.** Este subcampo pertenece al campo
- t.245
 - t.511
 - t.521
 - t.546
6. **4 \$aCine de ciencia ficción.** Este subcampo pertenece al campo
- t.245
 - t.600
 - t.650
 - t.655

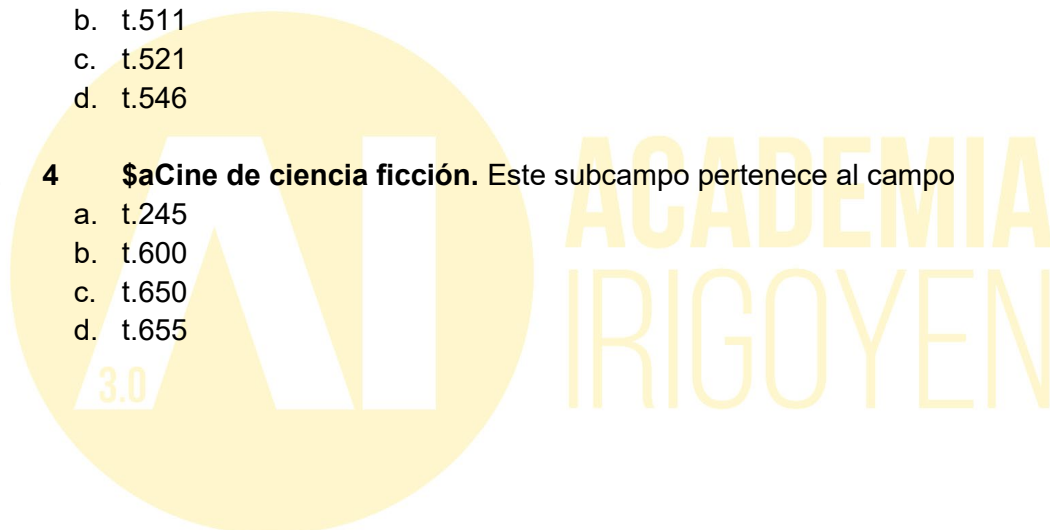

CASO 4



- e. 3
1. ¿Quién encabeza?
 - a. El título
 - b. El coordinador
 - c. El primer autor de los textos: Miguel Moreno
 - d. El Diario de Soria

 2. ¿Cuántos autores se ponen en el campo de título y mención de responsabilidad?
 - a. ninguno ya que son más de tres
 - b. [Miguel Moreno, etc.]
 - c. [textos, Miguel Moreno... (et al.) ; coordinación Juan Carlos Hervás]
 - d. coordinación Juan Carlos Hervás

 3. los indicadores del campo 245 serán
 - a. 00
 - b. 03
 - c. 10
 - d. 13

4. 4 **\$a**Soria - **\$x**Guías turísticas: Esta información se consignará en...
- a. t. 600
 - b. t. 650
 - c. t. 651
 - d. t.655
5. En el campo t.250 de edición a quién debemos poner
- a. Diario de Soria
 - b. Caja Salamanca y Soria
 - c. Soriana de ediciones
 - d. ninguna es correcta

